



KNIHOVNA VŠE V PRAZE

VŠE / CIKS

CENTRUM
INFORMAČNÍCH
A KNIHOVNICKÝCH
SLUŽEB

ROLE KNIHOVNY

- **podpora klíčových činností vysoké školy**
 - **bezpečné zázemí a pomoc**
 - **budování komunity**
-
- **uchování a zpřístupnění Zlatého fondu českého ekonomického myšlení**

CO POVAŽUJEME ZA DŮLEŽITÉ

- **vnímání knihovny jako důvěryhodného partnera**
- **relevantní zdroje a služby pro uživatele**
- **aby nás to bavilo**

FOND

- **cca 400 tis. jednotek**
- **z toho cca 30 tis. ve volném výběru**
- **pokračovatel Ústřední ekonomické knihovny**
- **e-zdroje**



Knihovna VŠE

2. listopad v 15:48 · 🌐



Říjnová kolekce knih byla obrovským hitem - knihy mizely z polic rychlostí blesku ⚡⚡⚡

Jedeme dál! Listopadové téma je čeština. Ve studovně jsme pro vás připravili další speciální výběr knih, tentokrát zaměřených na český jazyk. Ať už máte zájem o historii našeho jazyka nebo hledáte praktické rady, jak psát srozumitelně a poutavě, určitě si u nás přijdete na své. Tak se přijdte podívat, než vás předběhne někdo rychlejší 🏃



VZDĚLÁVÁNÍ

- semináře pro studenty i vyučující



Semináře knihovny VŠE

Členové

Žádosti čekající na vy...

Kanály

Nastavení

Analýza

Aplikace

Značky



...

+ Přidat člena

Hledat



▸ Vlastníci (5)

▸ Členové a hosté (2520)



VZDĚLÁVÁNÍ

- **modul Citace v moodle**
- **informační podpora studentů**
- **vstupy do výuky**

- **podpora open science**
 - **vzdělávání uvnitř instituce**
 - **vzdělávání vlastních zaměstnanců – PS OS**

P R O S T O R Y

- **dvě knihovny (Žižkov, Jižní Město)**
- **nová budova depozitu**
- **coworkingový prostor pro studenty**



Podívejme se do knihovny

Plánek areálu Žižkov

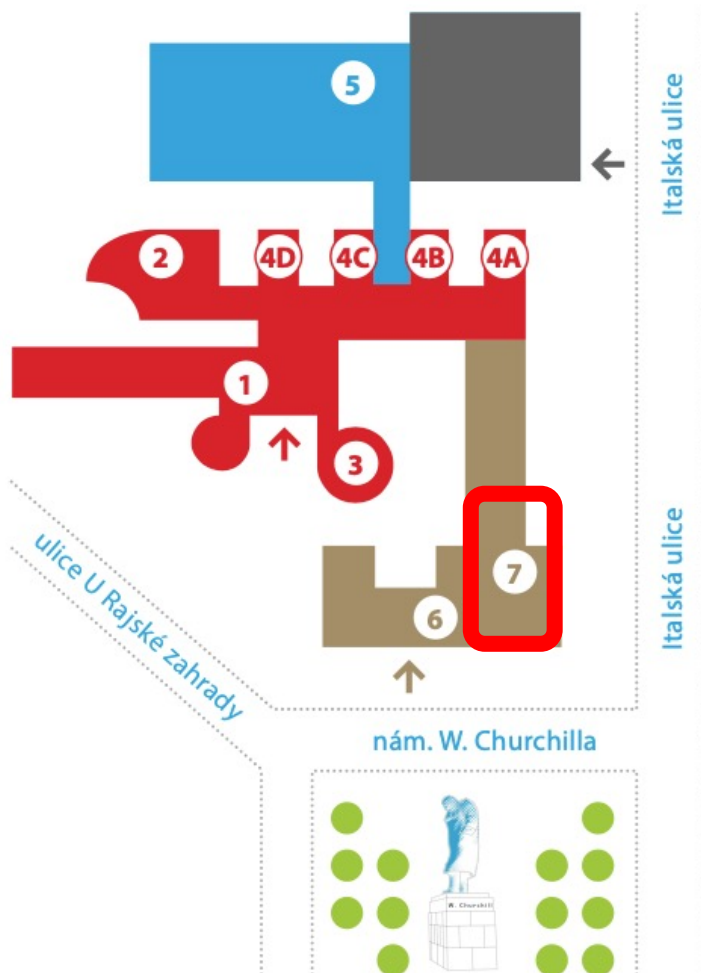

NB

NOVÁ BUDOVA

PŘÍZEMÍ: 1 Informační centrum 2 Vencovského aula 3 Likešova aula
4 Posluchárna A, B, C, D **1. PATRO:** • Rektorát • Fakulta financí a účetnictví
2. PATRO: • Fakulta mezinárodních vztahů **3. PATRO:** • Národohospodářská fakulta **4. PATRO:** • Fakulta informatiky a statistiky

SB

STARÁ BUDOVA

PŘÍZEMÍ: • Centrum informatiky 6 Prodejna knih **MEZANIN:** 7 Knihovna CIKS
1. A 2. PATRO: • Učebny SB **3. PATRO:** • Učebny SB • Nakladatelství Oeconomica **4. PATRO:** • Učebny SB

RB

RAJSKÁ BUDOVA

1. PATRO: 5 RB 101 a učebny RB **2. PATRO:** • Učebny RB
3. PATRO: • Fakulta podnikohospodářská • Mzdové a personální oddělení
4. PATRO: • Fakulta podnikohospodářská, děkanát **5. PATRO:** • Kvestorát
• Oddělení zahraničních styků

IB

BUDOVA ITALSKÁ

1. A 2. PATRO: • Menzy **3. PATRO:** • Oddělení vědy a výzkumu • CTVS
• Akademický klub

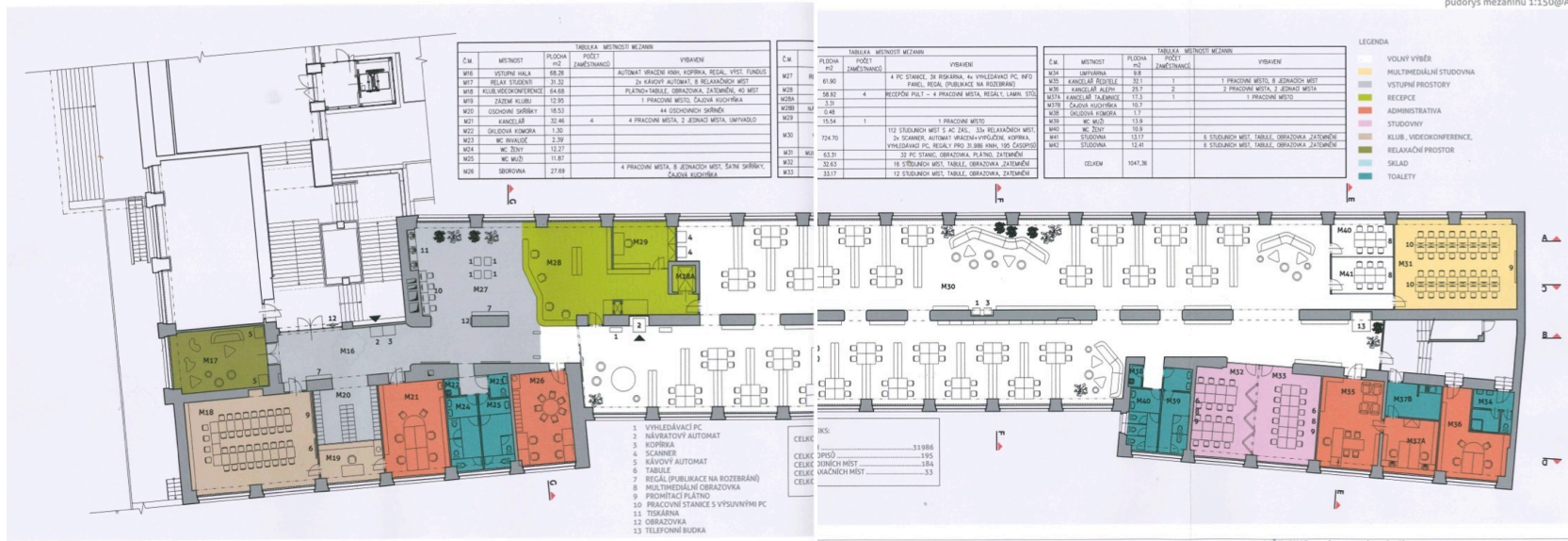



TABULKA MÍSTNOSTI MEZANÍ

Č.M.	MÍSTNOST	PLOCHA m2	POČET ZAMĚŠTANANŮ	VYBAVENÍ
M16	VSTUPNÍ HALA	68,26		AUTOMAT VRACENÍ KNIH, KOPÍRKA, REGÁL, VÝST. FUNDUS
M17	RELAX STUDENTI	31,32		2x KÁVOVÝ AUTOMAT, 8 RELAXAČNÍCH MÍST
M18	KLUB, VIDEOKONFERENCE	64,68		PLÁTNO+TABULE, OBRAZOVKA, ZATEMNĚNÍ, 40 MÍST
M19	ZÁZEMÍ KLUBU	12,95		1 PRACOVNÍ MÍSTO, ČAJOVÁ KUCHYŇKA
M20	OSCHOVNÍ SKŘÍŇKY	18,53		44 OSCHOVNÍCH SKŘÍŇEK
M21	KANCELÁŘ	32,46	4	4 PRACOVNÍ MÍSTA, 2 JEDNAČI MÍSTA, UMYVADLO
M22	OKLIDOVÁ KOMORA	1,30		
M23	WC INVALIDÉ	2,39		
M24	WC ŽENY	12,27		
M25	WC MUŽI	11,87		
M26	SBOROVNA	27,69		4 PRACOVNÍ MÍSTA, 8 JEDNAČI MÍST, ŠATNÍ SKŘÍŇKY, ČAJOVÁ KUCHYŇKA

Č.M.	MÍSTNOST
M27	RELAX
M28	KLUB
M28A	KLUB
M28B	KLUB
M29	KLUB
M30	KLUB
M31	KLUB
M32	KLUB
M33	KLUB

- 1 VYHLEDÁVACÍ PC
- 2 NÁVRATOVÝ AUTOMAT
- 3 KOPÍRKA
- 4 SCANNER
- 5 KÁVOVÝ AUTOMAT
- 6 TABULE
- 7 REGÁL (PUBLIKACE NA ROZEBRÁNÍ)
- 8 MULTIMEDIÁLNÍ OBRAZOVKA
- 9 PROMÍTAČÍ PLÁTNO
- 10 PRACOVNÍ STANICE S VÝŠUVNÝMI PC
- 11 TISKÁRNA
- 12 OBRAZOVKA
- 13 TELEFONNÍ BUDKA

CELKŮ
CELKŮ
CELKŮ
CELKŮ



AZ
RENI

STUĎOVNY
STUDY ROOMS



STUĎOVNY	9:00 - 12:00
STUĎOVNY	13:00 - 16:00
STUĎOVNY	17:00 - 19:00

STUĎOVNY	9:00 - 12:00
STUĎOVNY	13:00 - 16:00
STUĎOVNY	17:00 - 19:00

When entering the study rooms, please do not forget to check in.

Reception desk area with a white curved counter, a computer monitor, a chair, and a desk with a computer monitor and keyboard. A poster of a dog is on the wall.

Small table with a computer monitor and keyboard, likely for student registration or information.







SKUPINOVÁ STUDOVNA
TEAM WORK AREA

- C -

SKUPINOVÁ STUDOVNA
TEAM WORK AREA

- D -







P1
-
3636

P3637
-
P6232

P6233
-



ŘEZ A-A

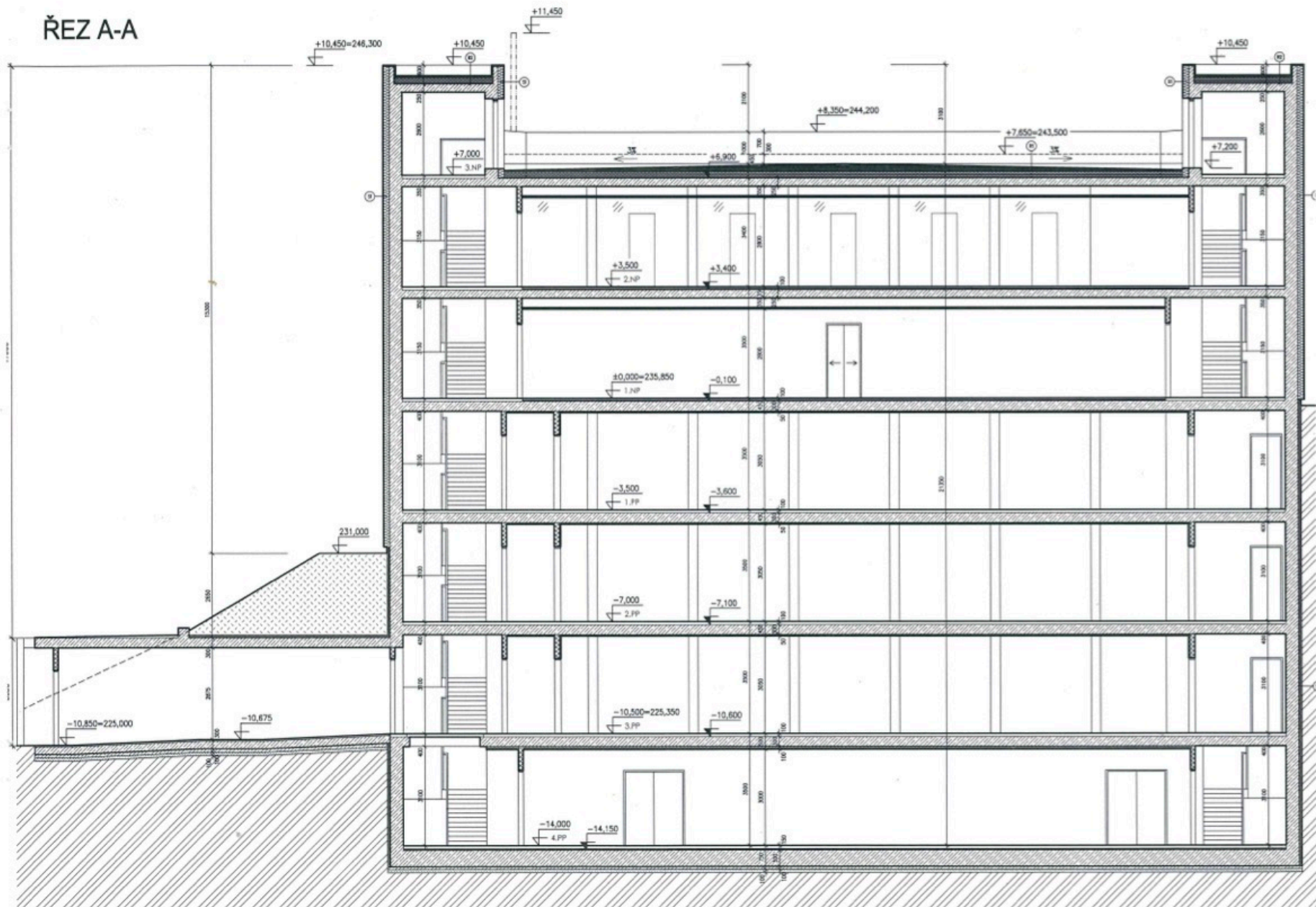



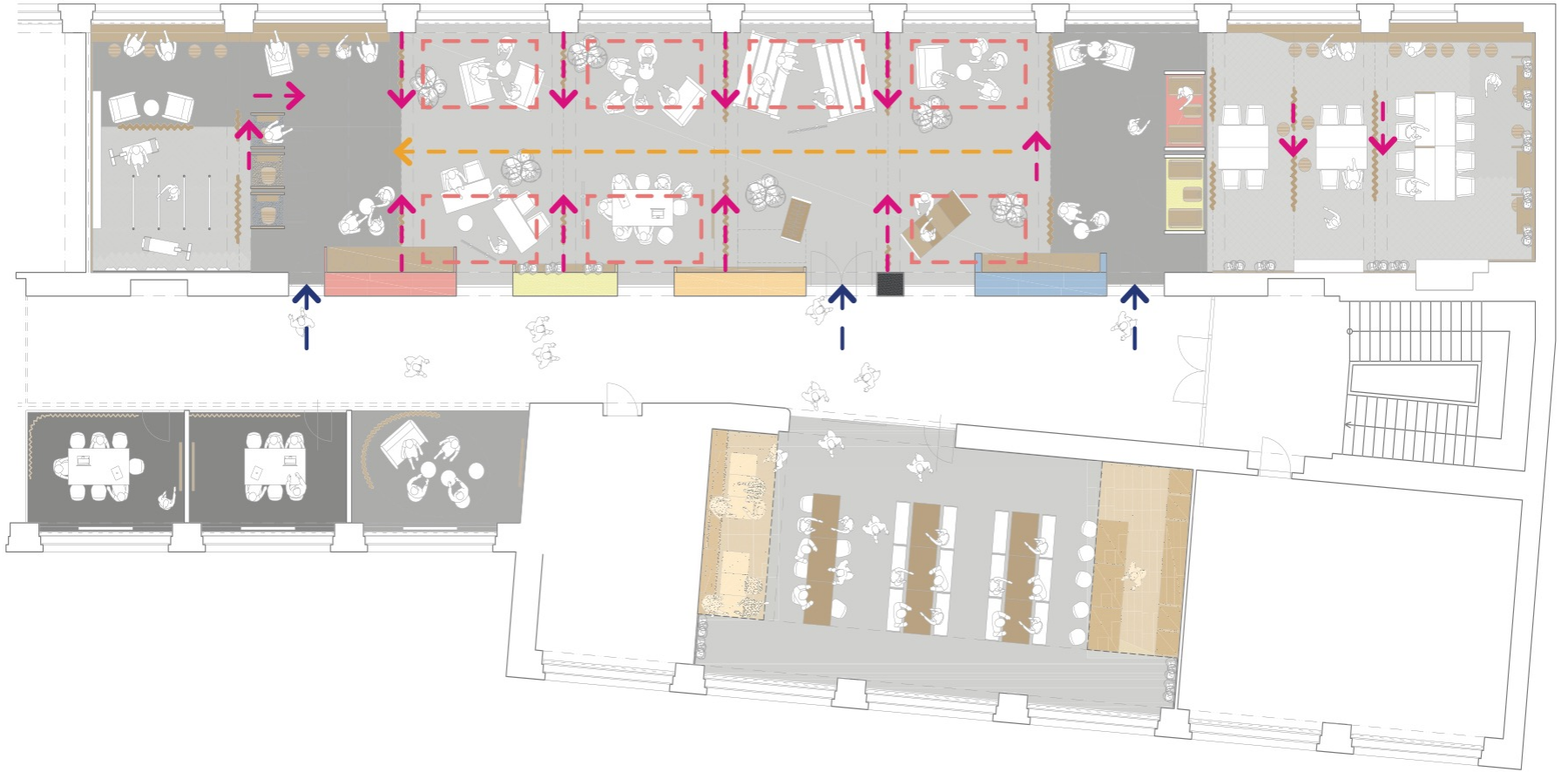

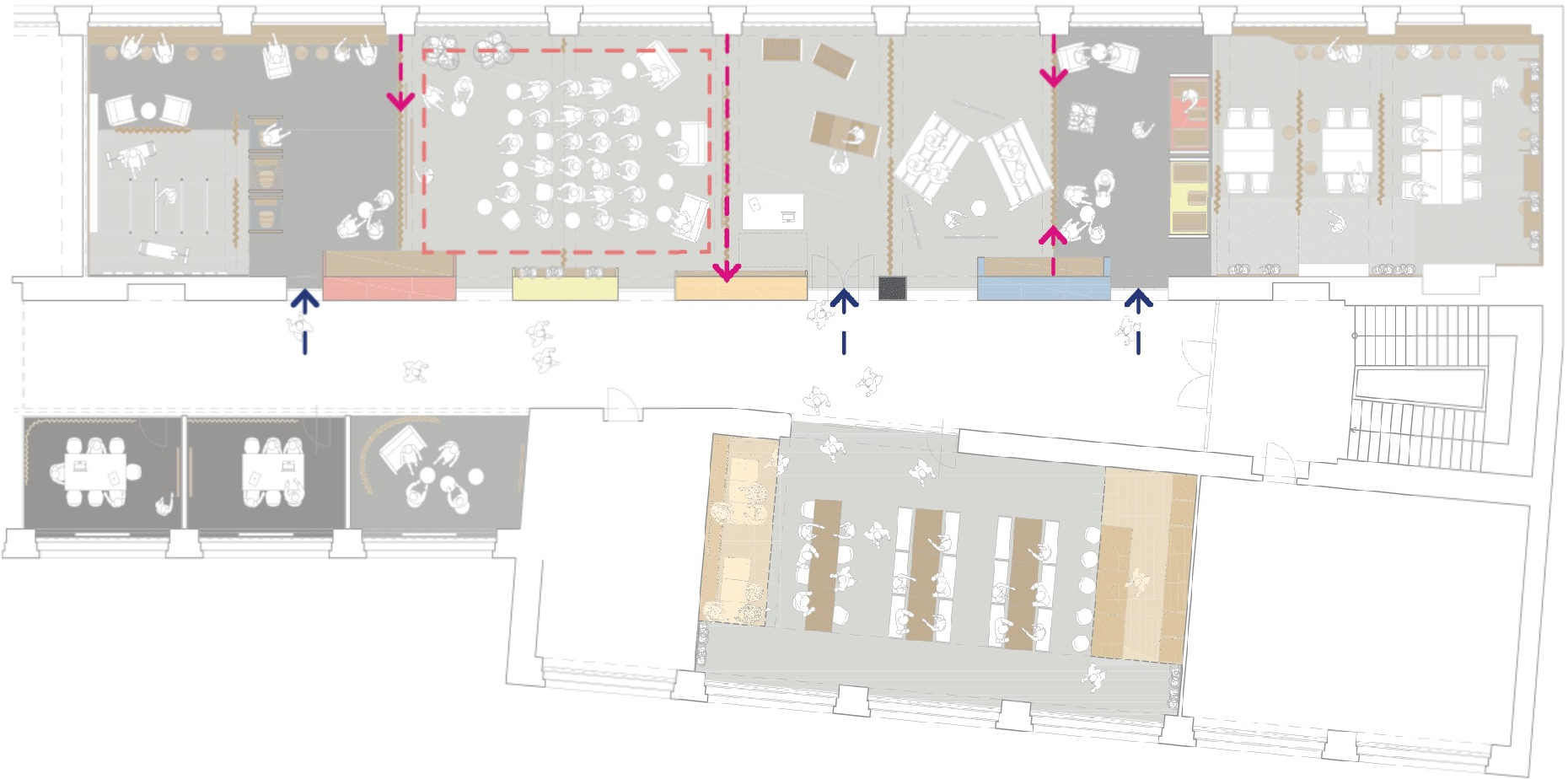

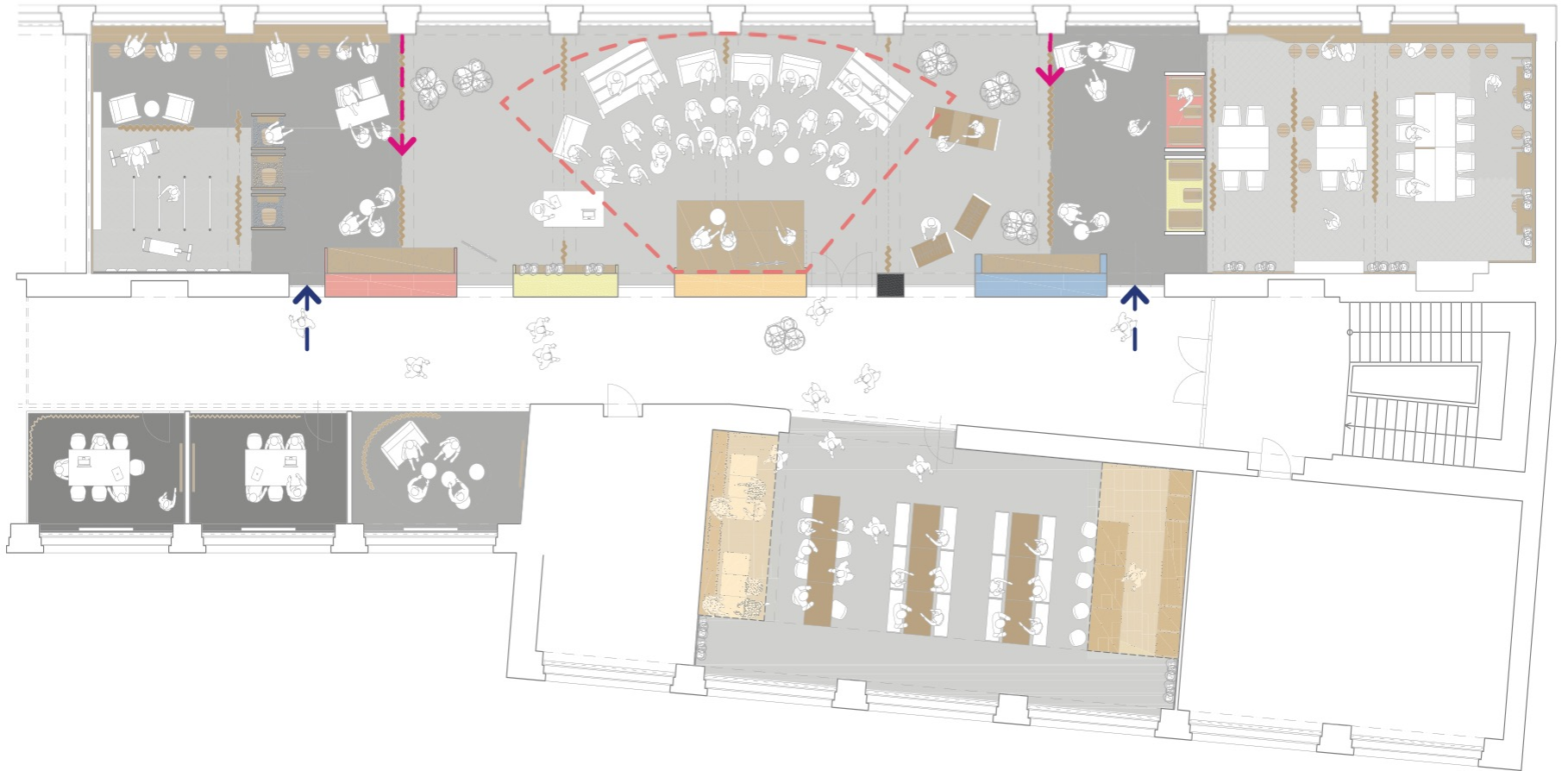







S P O L U P R Á C E

- **snaha o maximální propojení s fakultami a dalšími útvary školy**
- **neknižovnické aktivity**
 - celoškolské technické řešení webů
 - metodická e-learningu
- **akce pro veřejnost**



Srdečně zveme na přednášku a besedu v knihovně

s **Pavlem Velevem**,
ředitelem Nadace Tomáše Bati

TOMÁŠ BAŤA, podnikatelský příklad



Fenomén baťovského podnikání je záležitostí, která si zaslouží zvláštní pozornost. Nejen z pohledu historického, ale také z pohledu současných trendů podnikání.

**pondělí
4. března 2019
ve 14:30 h
Klub knihovny VŠE
na Žižkově**



Zdroj obrázku: <https://knihobot.cz/g/401096>



NADACE
TOMÁŠE BATI

Srdečně zveme na **VÝSTAVU**

Největší český bankéř

JUDr. JAROSLAV PREISS

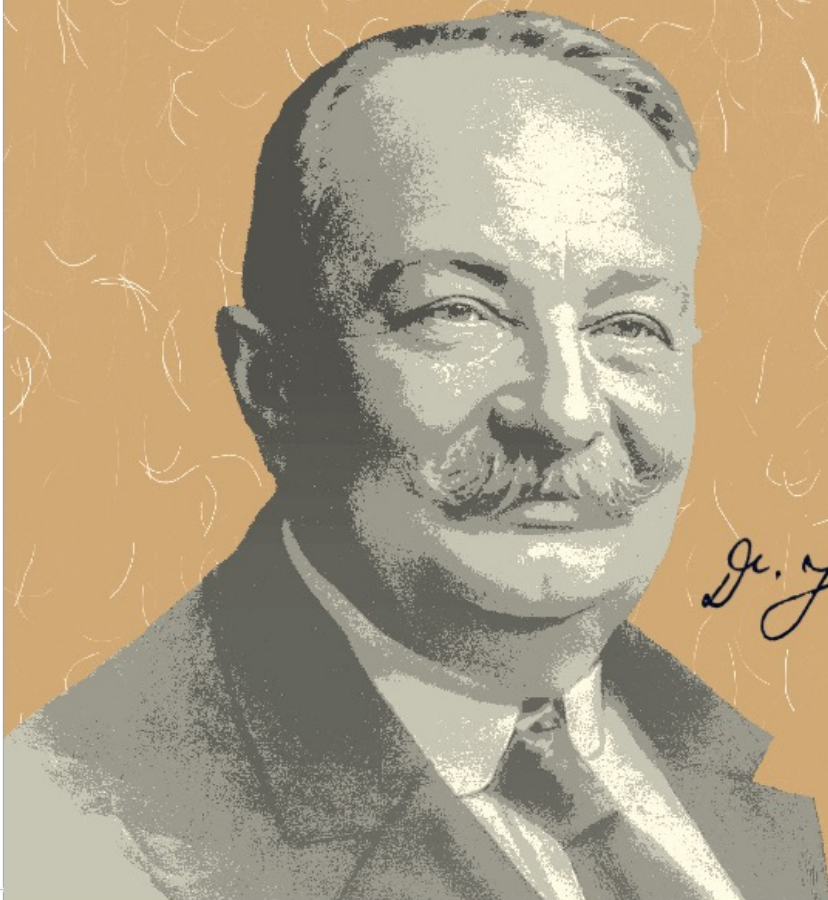

Knihovna VŠE (CIKS) na Žižkově
říjen 2022 – červen 2023

Slavnostní vernisáž
4. října 2022 od 18:00
v Klubu knihovny VŠE

Jr. Jaroslav Preiss.

Podpis dr. Preisse.

Zdroj: ANK, Osobní fondy, Fond „Preissovi Jarmila a Jaroslav, JUDr. [1880]–1945“, karton 1. Honební listky a zbraně, dopis z 30. srpna 1939, An den Herrn Oberlandrat in Prag
Portrét – JUDr. Jaroslav Preiss.

Zdroj: AČNB, Vademecum, Fond ŽB/ 8621/1, Fotodokumentace – správní rada, ředitel. Preiss Jaroslav JUDr. (1907–1911), obr. č. 2

VŠE

CIKS
CENTRUM INFORMAČNÍ
A KNIHOVNOVÝCH SLUŽEB

ÚSTAV · PRO · ZVELEBOVÁNÍ · ŽIVNOSTÍ
OBCHODNÍ · A · ŽIVNOST · KOMORY

V · PRAZE

KNÍHOVNA

ORLIK





SPOLUPRÁCE

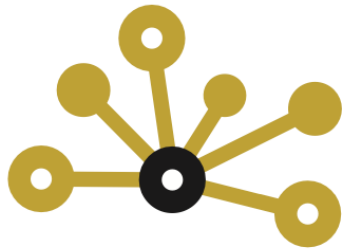

**ASOCIACE KNIHOVEN
VYSOKÝCH ŠKOL**

SPOLUPRÁCE



OTEVÍRACÍ DOBA

	Žižkov	Jižní Město
Pondělí	09:00–19:00	10:30–18:30
Úterý	08:00–19:00	08:30–16:30
Středa	08:00–19:00	10:30–18:30
Čtvrtek	08:00–19:00	10:30–18:30
Pátek	08:00–18:00	08:30–16:30

knihovna.vse.cz

DĚKUJI ZA POZORNOST

subrta@vse.cz